Jahresbericht des Naturschutzbund Deutschland (NABU) Ortsgruppe-Neubrandenburg 2020

„Moorfrösche bei der Balz“

Einleitung

Der Verein Naturschutzbund Deutschland (NABU) Ortsgruppe Neubrandenburg e.V. hat sich im Jahr 2010 gegründet. Aufgaben und Ziele nach der Satzung der Ortgruppe sind in erster Linie, die Lebensgrundlagen der artenreichen und schützenswerten Neubrandenburger Tier- und Pflanzenwelt zu erhalten, zu verbessern oder wiederherzustellen. Dazu zählen gleichfalls Artenschutzmaßnahmen wie auch das Mitwirken bei relevanten Planungen und Entscheidungen, für den Schutz der Gesundheit der Bevölkerung Neubrandenburgs und benachbarter Siedlungen vor Schäden durch Umweltbeeinträchtigungen einzutreten, den Natur- und Umweltschutzgedanken zu fördern, insbesondere in der Kinder- und Jugendbildung, durch Medien und Öffentlichkeitsarbeit über den Natur- und Umweltschutz zu informieren.

Hierfür trafen sich die Mitglieder der Ortsgruppe Neubrandenburg im Jahr 2020 regelmäßig jeden 2. Monat mit Ausnahme der Sommermonate Juli und August in der Stella-Schule (Robert-Blum-Str. 30, 17033 Neubrandenburg) oder nach Notwendigkeit online.
Zu diesen Terminen wurden Vorträge über verschiedene naturschutzfachliche Themen gehalten, Diskussionen zu aktuellen Themen geführt, Arbeitseinsätze geplant und Ausflüge/Exkursionen vorbereitet. Darüber hinaus fanden an weiteren Terminen die Exkursionen und Arbeitseinsätze statt. Leider konnten, Corona bedingt, nicht alle geplanten Unternehmungen und Aktionen wie erhofft durchgeführt werden bzw.
mussten wir uns, bei der Durchführung, an die Vorgaben des Gesundheitsamtes halten.

Vorstand und Personelles

Der Vorstand im Februar 2020 neu gewählt und besteht nun aus folgenden Personen: Herr Gunter Panner als Vorsitzender, Frau Gesine Schmidt als zweiter Vorsitzende, Frau Grit Panner als Kassenwart und Herr Peter Meurer als Beisitzer.

Separate Vorstandssitzungen finden regelmäßig zwischen den Terminen der Ortsgruppensitzungen statt.

Dank

Für das rege Interesse, für die Hilfe und Bereitschaft zum Umsetzen der Ideen unseres Vereins möchten wir allen herzlich danken, die an den Veranstaltungen mitgewirkt haben. Ein ganz besonderer Dank gebührt der Stella- Schule Neubrandenburg des IB, die der Ortsgruppe wie auch schon in den vergangenen Jahren einen Versammlungsraum zur Verfügung stellt.
Einen großen Dank auch der Stadtverwaltung NB für die jährliche Unterstützung beim Aufbau eines Amphibienleitzaunes auf dem Lindenberg.

Naturschutzaktivitäten und Treffen der NABU-Ortgruppe Neubrandenburg 2020

18.01.2020 Demo „Wir haben es satt“ in Berlin.

Wir waren dabei.

25.01.2020 Kopfweidenpflege von 5 Bäumen.

Dank vieler Helfer konnten wir diese sehr großen Weiden zurückschneiden und für viele Jahre wieder fit machen.

03.03.2020 Aufbau und Betreuung des Krötenzauns zwischen Rowa und Burg Stargard

Zusammenarbeit von BUND und NABU

05.03.2020 Aufbau und Betreuung des Krötenzauns an der Platanenstr.

Zusammenarbeit von BUND und NABU

23.04.2020 Abbau der von uns betreuten Amphibienzäune.

Der Aufwand hat sich wirklich gelohnt. Gerettet wurden an der Platanenstr.in NB 377Erdkröten und 17 Wasserfrösche. Am Amphibienzaun in der Nähe von Rowa waren es 943 Erdkröten und div. andere Amphibien.

20.05.2020 Auszeichnung der Penzliner Kirche mit der Plakette „Lebensraum Kirchturm“

Näheres unter: https://www.nabu.de/tiere-und-pflanzen/aktionen-und-projekte/lebensraum-kirchturm/projektinfo.html

13.06.2020 GEO-Tag der Artenvielfalt mit Exkursion ins NSG „Waidmannslust“

27.06.2020 Schachbrettblumenwiesenpflege mit Hand.- und Motorsense

08.09. & 10.09.2020 „Herbst-Waldspaziergang“ mit Schülern der Stella Schule

Den Kindern wurde beim Wandern im Wald am Tollensesee, die Flora und Fauna der Heimat nähergebracht.

10.09.2020 Plakette „Schwalbenfreundliches Haus“ überreicht.

Die Mitarbeiter des „Lernstudios Neubrandenburg“ dulden nicht nur Mehl.- und Rauchschwalben, sie werden auch durch Nisthilfen unterstützt.

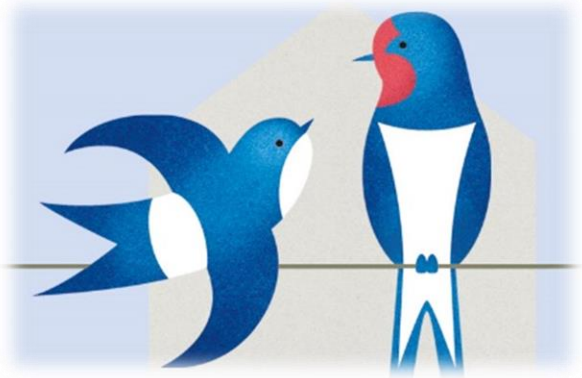

12.09.2020 Schachbrettblumenwiesenpflege mit Hand- und Motorsense.

Durch das zweimalige Mähen der Wiese wird der Aufwuchs so kurzgehalten, dass auch die seltenen Pflanzen eine Chance haben zu blühen und sich zu vermehren.

24.10.2020 Arbeitseinsatz im NSG „Rühlower Os“

Hier wurde fleißig gemäht und ein Teilstück eines Teiches vom Schilf befreit.

10.12.2020 Auszeichnung der Familie Thamm mit der Plakette „Schwalbenfreundliches Haus“ und der Plakette „Eulenfreundliches Haus“

Stellungnahmen

Es wurden folgende 9 Stellungnahmen im Jahr 2020 geschrieben, bzw. wurde daran mitgearbeitet:

- B-Plan Nr. 01/2018 "Wasserwanderrastplatz Wesenberg" eines Sandtagebaus
- B Plan Nr. 65 „Gerstenstr.“
- Bebauungsplan Nr. 112 „Gewerbegebiet-Kreuzung Woldegker/ Krusehofer Str.“
- Blockrandbebauung Neutorstraße Ort: Neutorstraße, 17033 Neubrandenburg (Gemarkung Neubrandenburg, Flur 10, Flurstück 615/2)
- B-Plan Nr. 123 „Erich-Zastrow-Straße/Max-Adrion-Straße“
- Erschließung Baugrundstücke im B-Plangebiet 16.1 „An der Landwehr (Gewerbepark)“
- Fällung von 26 Pappeln am Reitbahnweg
- Städtebaulicher Rahmenplan Nordstadt-Ihlenfelder Vorstadt
- Fortschreibung des städtebaulichen Rahmenplans Innenstadt

weitere ehrenamtliche Tätigkeiten im NABU 2020

- Betreuung einer Kreuzotterpopulation im „NSG-Rothes-Moor“ bei Wesenberg (T. Panner)
- Betreuung einer NABU-Stiftung Nationales Naturerbe eigenen Fläche am „Rothen Moor“ bei Wesenberg (T. Panner)
- Betreuung von Trauerseeschwalbennestern (K.-J. Donner)
- Vogelzählung im Rahmen der „Stunde der Wintervögel“ und „Stunde der Gartenvögel“
- Teilnahme an der Jahresmitgliederversammlung des NABU M-V in Güstrow
- Betreuung der Gebiete des „NSG-Nonnenhof“ und „NSG Ziemenbachtal“ mit Teilflächen der Stiftung Nationales Naturerbe (G. Panner)
- Betreuung des „NSG Luisenhofer Teiche“ das dem NABU-MV (Stiftung) gehört (O. Langner)
- Betreuung des „Lapitzer Waldlanschaft“ das dem NABU-MV (Stiftung) gehört. (Frank Brehe)
- Betreuung des „NSG Rühlower Os“ das dem NABU-MV (Stiftung) gehört (G. Panner)
- Betreuung der NSG Zippelower Bachtal/„Rosenholz“ und Hellberge (W. Mösch)
- Kontrolle von Seeadler - und Fischadlerhorsten (W. Mösch)
- Weißstorchbrutergebnisse für den Altkreis Neustrelitz und einen Teil des Kreises Strasburg ermittelt und Gesamtbericht für MST zusammengestellt (W. Mösch)
- Kontrolle von Orchideenvorkommen (W. Mösch)
- Wasservogelzählung (K.-J. Donner, G. Panner, W. Mösch uvm.)
- Betreuung verschiedener Pflanzenarten und derer Standorte (A. Mohr)
- Pilzberatung und Pilzkartierung
    - Organisation und Betreuung der Pilzausstellung auf dem Marktplatz in NB (P. Bonin)
- Monitoring häufiger Brutvögel (versch. Mitglieder)
- regelmäßiger Besuch des BUND- Kreisgruppentreffens mit Gedankenaustausch und Planungen von Aktionen
- Kartierungsarbeiten (Amphibien/Reptilien) im Rahmen der Tätigkeit LFA Feldherpetologie MV (M. Kliemt, G. Panner, T.Panner)
- Betreuung des „Emys-Projektes“ (Europ. Sumpfschildkröte) bei Feldberg (M. Kliemt):
    - regelmäßige Pflegearbeiten im Gebiet (Mahd, Reparatur des Prädatorenschutzzauns usw.)
    - Monitoring
    - Amphibienzaunbetreuung in Koldenhof (M. Kliemt)
- Betreuung von Schrei- und zwei Seeadlerrevieren im Landkreis MSE
    - Jungvogelberingung bei Schreiadler bzw. der Wiesenweihe in MV
    - sowie Betreuung von Eulen- und Turmfalkenkästen in Kirchen und anderen Gebäuden auf Teilflächen des Landkreises MSE
    - Reparatur, Ersatz und Neubau von Eulen- und Turmfalkenkästen
    - Jung- und Altvogelberingung beim Turmfalken, Schleiereule und Waldkauz
    - Betreuung von 2 Wanderfalkenrevieren und 2 Fischadlerhorsten (A. und Aa. Hofmann)
- Kleinvogelnistkästen: Bau, Reparatur, anbringen, kontrollieren, reinigen an Bäumen

- Betreuung von: div. Kombinationskästen nach Stapel in Gebäuden, Mauerseglerkästen in Gebäuden, Nistkästen für Waldkauz, Schellente, Gänsesäger, Hohltaube, Dohle
- Fledermauskästen aus Holz und Holzbeton an Bäumen 50 Stück
- Halbhöhlen unter Infotafeln und div. Nistkästen für Turmfalken und Schleiereulen
- Beringung von Turmfalken, Schleiereulen, Waldkäuze in NB und im Radius von ca. 25 km um NB
- Betreuung von Rauch- und Mehlschwalbenkolonien
- Pflege und wieder Auswilderung von genesenen Vögeln (Mauersegler, Schwalben usw.)
- Betreuung des Krötenzaunes im Frühjahr, an der Landwehr/ Platanenstraße (J. Stapel+ Ehefrau und zwei Söhne)

Diese Aufzählung ist nur ein Auszug der Aktivitäten, die unsere Mitglieder im Laufe des Jahres durchführen. Sie sind Zeugnis des unermüdlichen Einsatzes für den Naturschutz. Allen Aktiven sei an dieser Stelle nochmals herzlich gedankt.

Erstellt vom NABU-OG Vorstand Neubrandenburg

NABU-Ortsgruppe Neubrandenburg
Vorstandsvorsitzender
Gunter Panner
Kranichstr. 56
17034 Neubrandenburg
E-Mail: info@nabu-neubrandenburg.de
Home: www.nabu-neubrandenburg
Telefon Mobil: 01634388549